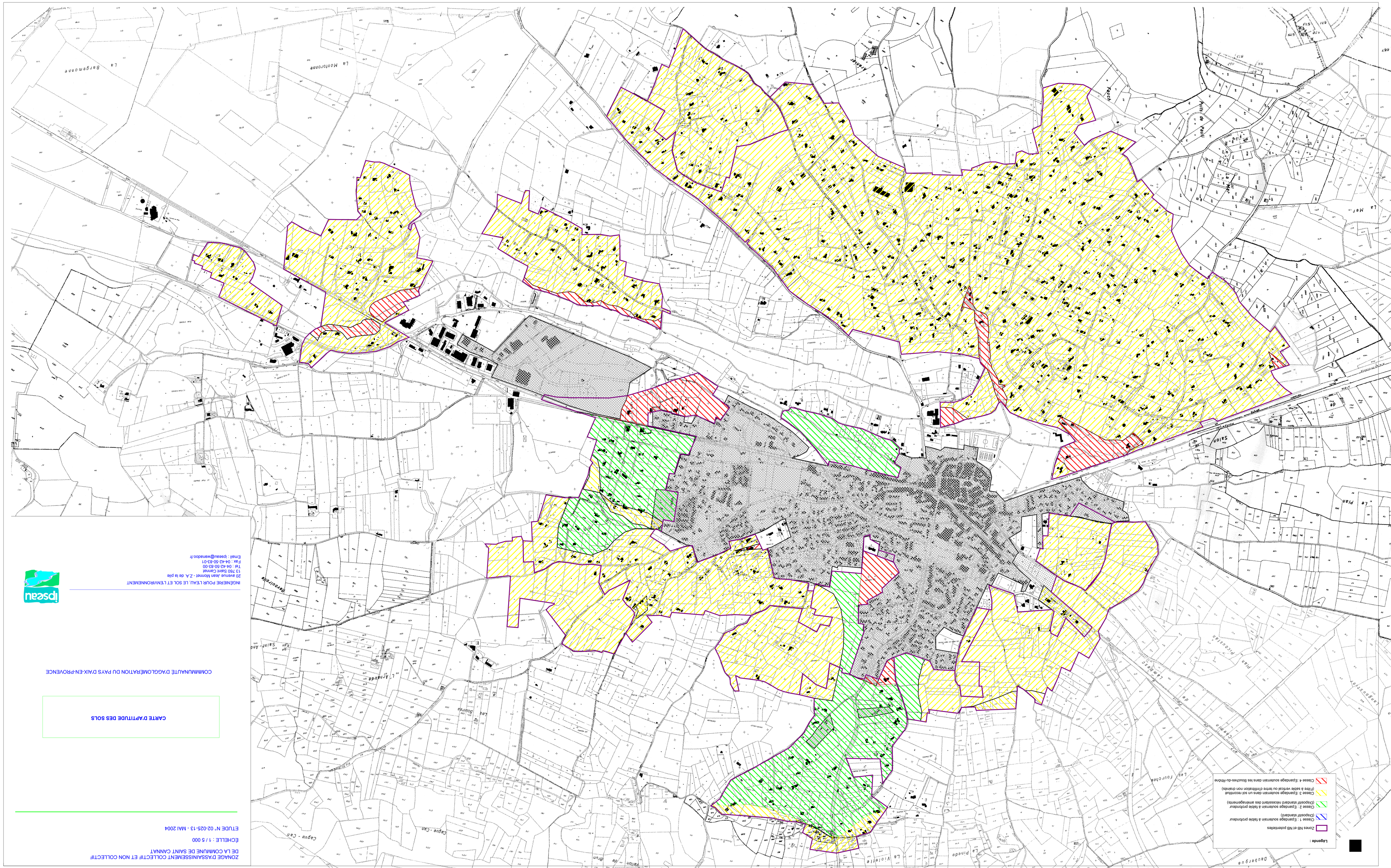

ZONAGE D'ASSAINISSEMENT COLLECTIF ET NON COLLECTIF
DE LA COMMUNE DE SAINT CANNAT

ECHELLE : 1 / 5 000

ETUDE N° 02-025-13 - MAI 2004

CARTE D'APTITUDE DES SOLS

COMMUNAUTÉ D'AGGLOMÉRATION DU PAYS D'AIX-EN-PROVENCE

INGÉNIERIE POUR L'EAU, LE SOL ET L'ENVIRONNEMENT
20 avenue Jean Monnet - Z.A. de la pile
13 760 Saint Cannat
Tél : 04-42-50-83-00
Fax : 04-42-50-83-01
Email : ipseau@wanadoo.fr